

## Sistema de Indicadores de Desarrollo Sostenible Argentina

### Ficha Metodológica

<b>Nombre del Indicador</b>	Tasa de empleo
<b>Descripción Corta del Indicador para el Desarrollo Sostenible</b>	Mide la relación entre la población ocupada y la población total de los aglomerados urbanos
<b>Relevancia o Pertinencia del Indicador para el Desarrollo Sostenible</b>	El empleo constituye un vínculo importante entre el desarrollo económico y el social, ya que representa la principal fuente de ingresos de la población. Su importancia para el desarrollo sostenible radica, por lo tanto, en su relación con el bienestar de las personas. Esta tasa muestra el grado en que el sistema económico absorbe a la población.
<b>Categoría</b>	Subsistema Económico. Indicador de Sostenibilidad
<b>Alcance (qué mide el indicador)</b>	Permite relevar el porcentaje de personas que se encuentran ocupadas sobre le total de la población.
<b>Limitaciones (qué no mide el indicador)</b>	Dado que este dato surge de la Encuesta Permanente de Hogares (EPH), sólo permite medir la población ocupada en los aglomerados urbanos que releva, sin considerar a la población rural. Sin embargo, el porcentaje de cobertura de la EPH es del 70% de la población urbana total y es representativo del 60% del total del país.
<b>Fórmula del Indicador</b>	Mide la relación entre la población ocupada y la población total de los aglomerados urbanos. <b>Fórmula:</b> $\left( \frac{\text{Población ocupada}_t}{\text{Población total}_t} \right) * 100$ <p><i>t</i>: año analizado</p>
<b>Unidad de medida</b>	Porcentaje de población
<b>Definición de las variables que componen el indicador</b>	<u>Población ocupada</u> : conjunto de personas que tiene por lo menos una ocupación. Operacionalmente se delimita como tal a la población que en un período específico, denominado semana de referencia, ha trabajado al menos una hora remunerada o quince horas o más sin remuneración. <u>Total de la población</u> : : cantidad total de personas relevadas por la EPH. La Encuesta Permanente de Hogares (EPH) es un programa nacional que tiene por objeto relevar las características sociodemográficas y socioeconómicas de la población. La EPH se aplica en 31 aglomerados urbanos (desde el tercer trimestre de 2006 el total de aglomerados urbanos pasó de 28 a 31).
<b>Cobertura o Escala del indicador</b>	Aglomerados urbanos

<b>Fuente de los Datos</b>	Datos desde 2003: Subsecretaría de Programación Técnica y Estudios Laborales. Ministerio de Trabajo, Empleo y Seguridad Social, a partir de los datos de la Encuesta Permanente de Hogares del Instituto Nacional de Estadística y Censos (INDEC).
<b>Disponibilidad de los Datos (cualitativo)</b>	Plenamente disponible en formato físico o electrónico <a href="http://www.indec.mecon.gov.ar">www.indec.mecon.gov.ar</a>
<b>Periodicidad de los Datos</b>	EPH Continua. Trimestral.
<b>Período de la serie tiempo actualmente disponible</b>	EPH Continua 2003-2014
<b>Requisitos de coordinación inter- institucionales para que fluyan los datos</b>	No requiere. El dato se publica en la web institucional, una vez realizado el proceso de consistencia.
<b>Relación del indicador con Objetivos de la Política, Norma o Metas Ambientales o de DS</b>	La tasa de empleo es uno de los indicadores representativos del funcionamiento del mercado laboral, caja de transmisión entre la economía de un país y su situación social. Por ello, su evolución es representativa del impacto de la economía en el bienestar de la población pudiéndose analizar si esta es inclusiva o excluyente.
<b>Relevancia para la Toma de Decisiones</b>	La tasa de empleo es una herramienta importante que, relacionada con otros indicadores socioeconómicos, permite obtener un diagnóstico adecuado para la toma de decisiones. Al igual que la tasa de desempleo, es un indicador de importancia para la puesta en marcha de planes de capacitación y planificación (a mediano y largo plazo) de políticas para la creación de empleo de calidad, compatibles con el ODM 3 que es promover el trabajo decente.

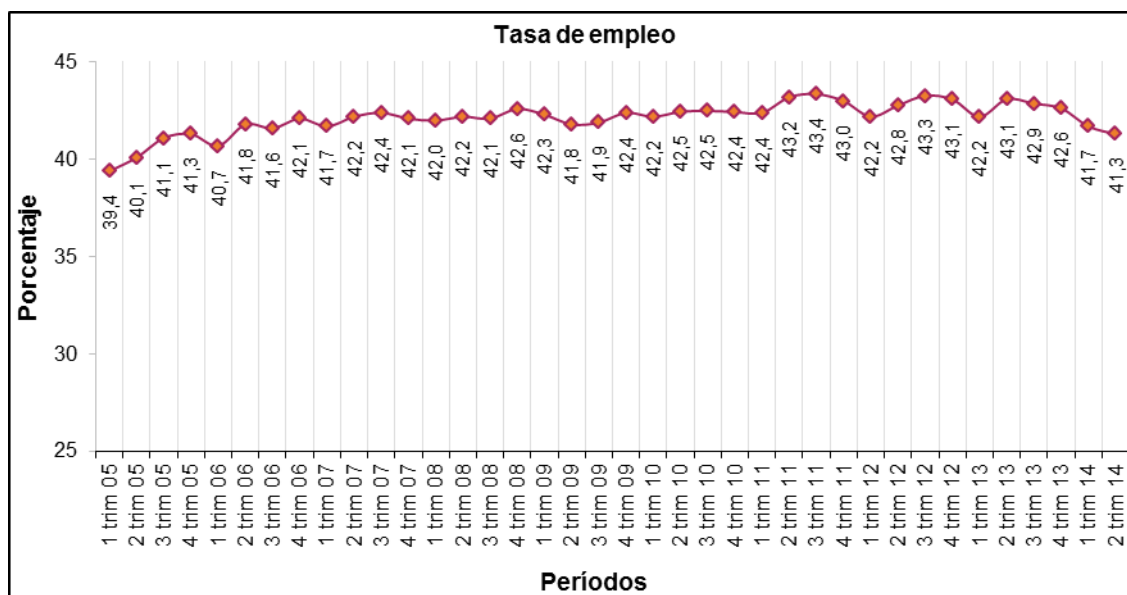

**Fuente:** Subsecretaría de Programación Técnica y Estudios Laborales. Ministerio de Trabajo, Empleo y Seguridad Social, sobre la base de la Encuesta Permanente de Hogares del Instituto Nacional de Estadística y Censos (INDEC)

<b>Descripción</b>	La evolución del indicador presenta una tendencia creciente desde 2003, y en los últimos años analizados se estabilizó en torno al 42%, y en los últimos dos trimestres analizados se observa una leve desmejora en relación a los mismos trimestres de 2013.
--------------------	---