

Sistema de Indicadores de Desarrollo Sostenible Argentina

Ficha Metodológica

Nombre del Indicador	Tasa de desocupación
Descripción Corta del Indicador para el Desarrollo Sostenible	Muestra la relación entre la población desocupada y la población económicamente activa.
Relevancia o Pertinencia del Indicador para el Desarrollo Sostenible	Dado que los ingresos laborales son la principal fuente de ingresos de los hogares, la tasa de desocupación es de vital importancia para analizar la calidad de vida de los hogares y detectar aquellos que se encuentran en situación de pobreza.
Categoría	Indicador de interrelación de lo económico a lo social.
Alcance (qué mide el indicador)	Este indicador mide la proporción de la población económicamente activa que se encuentra desocupada y que busca empleo activamente. Asimismo, este indicador refleja el déficit cuantitativo de empleo que surge de las dificultades del sistema económico para absorber la mano de obra disponible.
Limitaciones (qué no mide el indicador)	La tasa de desocupación no brinda información sobre otras formas de precariedad laboral (también relevadas en la EPH) tales como personas que realizan trabajos transitorios mientras buscan activamente una ocupación, aquellas que trabajan jornadas involuntariamente por debajo de lo normal, a los desocupados que han suspendido la búsqueda por falta visibles de empleo, a los ocupados en puestos por debajo de su calificación. Dado que este dato surge de la Encuesta Permanente de Hogares (EPH), sólo permite medir la población desocupada en los aglomerados urbanos que releva. Estos aglomerados son representativos del 70% de la población urbana del país y del 60% de la población total.
Fórmula del Indicador	$\left(\frac{\text{Población desocupada}_t}{\text{Población económicamente activa}_t} \right) * 100$
Unidad de medida	Porcentaje de la población
Definición de las variables que componen el indicador	<u>Población desocupada</u> : se refiere a las personas que, no teniendo ocupación, están buscando activamente trabajo. Corresponde a Desocupación Abierta. Este concepto no incluye otras formas de precariedad laboral (también relevadas por la EPH) tales como personas que realizan trabajos transitorios mientras buscan activamente una ocupación, aquellas que trabajan jornadas involuntariamente por debajo de lo normal, a los desocupados que han suspendido la búsqueda por falta de oportunidades visibles de empleo, etcétera. <u>Población económicamente activa</u> : la integran las personas que tienen una ocupación o sin tenerla la están buscando activamente. Está compuesta por la población ocupada más la desocupada.
Cobertura o Escala del indicador	Total Aglomerados urbanos.

Fuente de los Datos	Encuesta Permanente de Hogares Instituto Nacional de Estadística y Censos (INDEC)
Disponibilidad de los Datos (cualitativo)	Plenamente disponible en formato físico o electrónico. www.indec.mecon.gov.ar
Periodicidad de los Datos	EPH Continua Trimestral
Período de la serie tiempo actualmente disponible	EPH Continua 2003-2014
Requisitos de coordinación inter- institucionales para que fluyan los datos	No requiere. El dato se publica en la Web, una vez realizado el proceso de consistencia.
Relación del indicador con Objetivos de la Política, Norma o Metas Ambientales o de DS	Este indicador forma parte del objetivo 3 “Promover el Trabajo Decente”, de los Objetivos Desarrollo del Milenio, en el cual se propone como meta para 2015 reducir el desempleo a una tasa inferior al 10%.
Relevancia para la Toma de Decisiones	De importancia para la puesta en marcha de planes de inserción laboral, capacitación y planificación a largo plazo de políticas económicas. La tasa de desempleo esta fuertemente determinada por la evolución de los indicadores económicos e impacta a su vez fuertemente en otros indicadores sociales como pobreza, indigencia y desigualdad en la distribución del ingreso. El análisis de su evolución permite obtener una caracterización de la situación socioeconómica del país, necesaria para el diseño de políticas publicas.

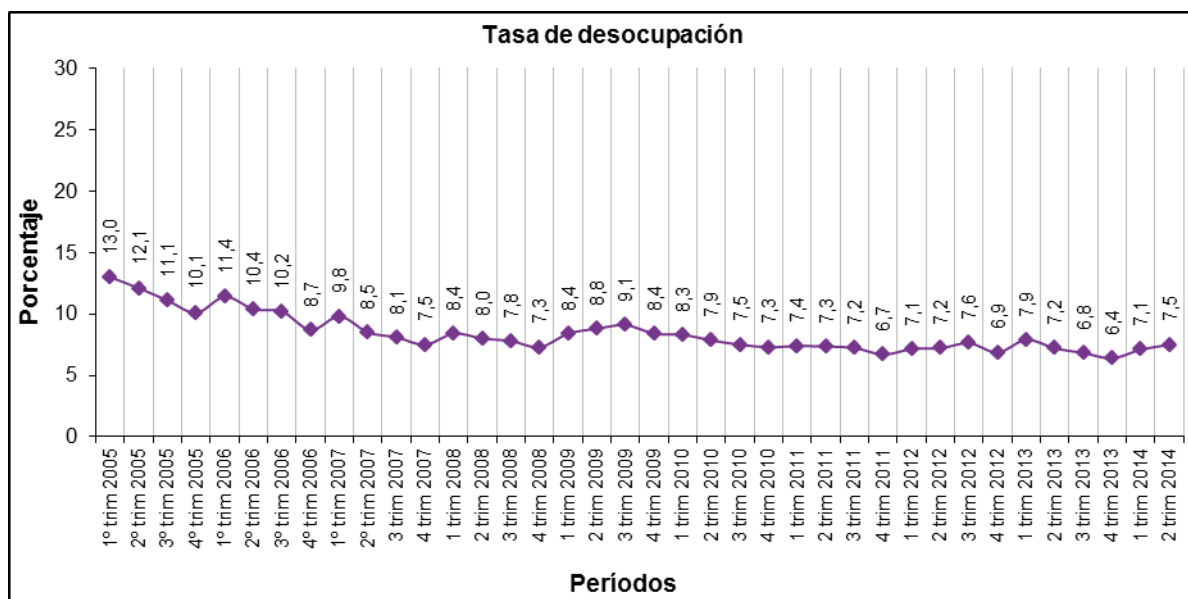

Fuente: Subsecretaría de Programación Técnica y Estudios Laborales. Ministerio de Trabajo Empleo y Seguridad Social, sobre la base de la Encuesta Permanente de Hogares del Instituto Nacional de Estadística y Censos (INDEC)

Descripción	La caída en la tasa de desocupación desde el año 2003 revela que el nuevo ciclo de crecimiento económico es más intensivo en mano de obra. El valor de la tasa de desempleo desde el cuarto trimestre de 2006, ha superado la meta establecida en el marco de los Objetivos de Desarrollo de Milenio (inferior al 10% para 2015). La desocupación del último trimestre publicado, 7,5%, muestra un leve retroceso con respecto al mismo período del año anterior.
--------------------	---