

55. Tasa de desocupación

Muestra la relación entre la población desocupada y la población económicamente activa.

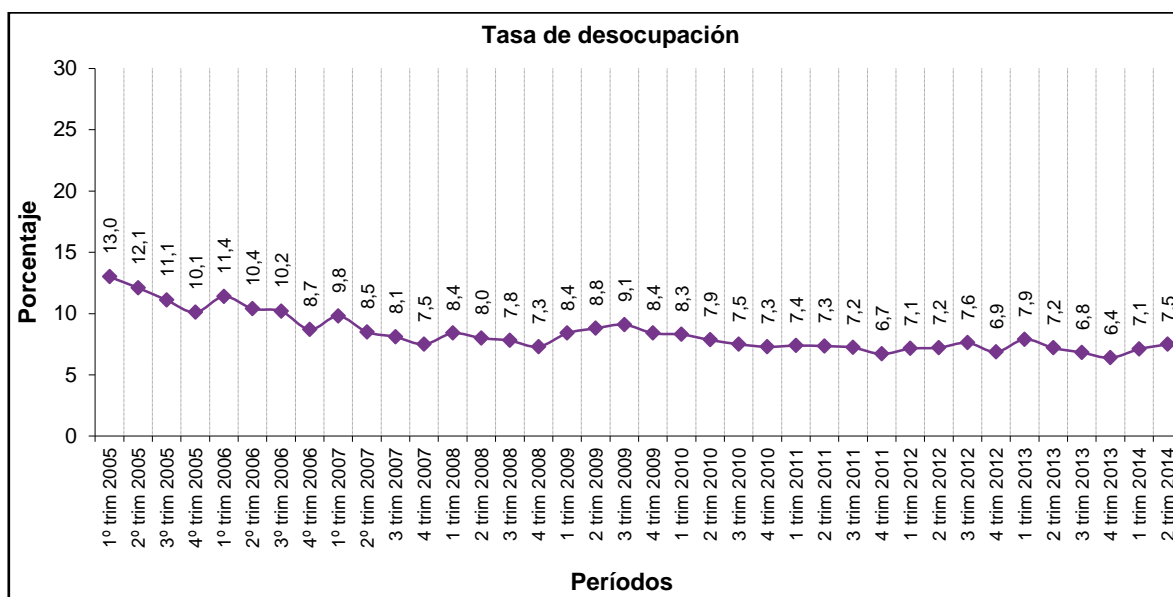

Fuente: Subsecretaría de Programación Técnica y Estudios Laborales. Ministerio de Trabajo, Empleo y Seguridad Social, en base a datos de la Encuesta Permanente de Hogares del Instituto Nacional de Estadística y Censos. Ministerio de Economía y Finanzas Públicas.

La caída en la tasa de desocupación desde el año 2003 revela que el nuevo ciclo de crecimiento económico es más intensivo en mano de obra. El valor de la tasa de desempleo desde el cuarto trimestre de 2006, ha superado la meta establecida en el marco de los Objetivos de Desarrollo de Milenio (inferior al 10% para 2015). La desocupación del último trimestre publicado, 7,5%, muestra un leve retroceso con respecto al mismo período del año anterior.

Fórmula

$$TD = \left(\frac{\text{Población desocupada}_t}{\text{Población económicamente activa}_t} \right) * 100$$

Definición de variables

TD: tasa de desocupación.

Población desocupada: se refiere a las personas que, no teniendo ocupación, están buscando activamente trabajo. Corresponde a Desocupación Abierta. Este concepto no incluye otras formas de precariedad laboral (también relevadas por la Encuesta Permanente de Hogares) tales como personas que realizan trabajos transitorios mientras buscan activamente una ocupación, aquellas que trabajan jornadas involuntariamente por debajo de lo normal, a los desocupados que han suspendido la búsqueda por falta de oportunidades visibles de empleo, etcétera.

Población económicamente activa: la integran las personas que tienen una ocupación o sin tenerla la están buscando activamente. Está compuesta por la población ocupada más la desocupada.

t: año analizado.

Relevancia del indicador para el desarrollo sostenible

Dado que los ingresos laborales son la principal fuente de ingresos de los hogares, la tasa de desocupación es de vital importancia para analizar la calidad de vida de los hogares y detectar aquellos que se encuentran en situación de pobreza.